

NO BORDER

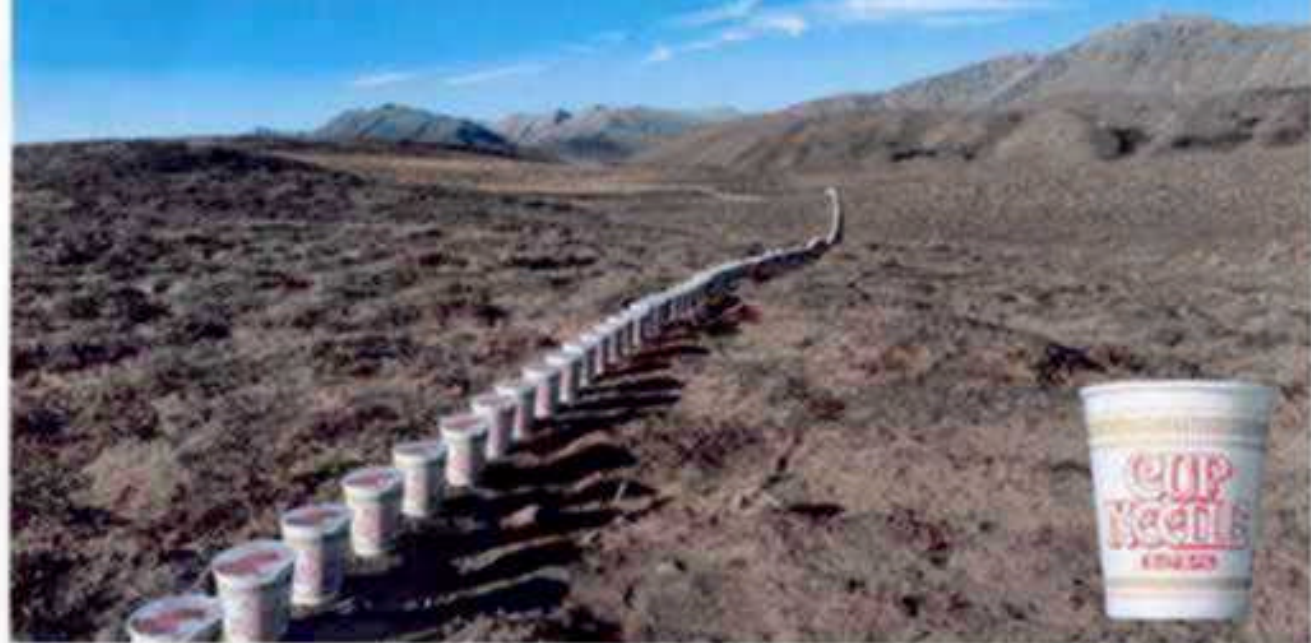

INVESTORS' GUIDE

2004年 5月 17日

 **日清食品株式会社**

- 目 次

1 . 第 56 期決算 (2004 年 3 月期) 資料 決算ハイライト (連結)	P . 1
2 . 第 56 期決算 (2004 年 3 月期) 補足資料 (連結・単体)	
[連結決算]	P . 2
[単体決算]	P . 6
[会社の概況]	P . 10

(この資料に関するお問い合わせ先)

日清食品株式会社

東京広報部 部長 吉本 裕

Tel 03-3205-5252 / Fax 03-3205-5259

1.第56期決算(2004年3月期)資料 決算ハイライト(連結)

<連結ベース>

(単位:百万円)

	当 期	売上高比	前 期	売上高比	増減額	前年比
売上高	320,032	100.0%	315,279	100.0%	4,753	101.5%
{ 即席袋めん類	45,511		43,262			105.2%
{ カップめん類	203,337		202,612			100.4%
{ チルド冷凍食品	39,701		39,081			101.6%
{ その他	31,482		30,322			103.8%
売上原価	161,978	50.6%	160,258	50.8%	1,720	101.1%
売上総利益	158,053	49.4%	155,021	49.2%	3,032	102.0%
販売費及び 一般管理費	134,850	42.1%	128,620	40.8%	6,229	104.8%
{ 拡販費	73,291	22.9%	71,940	22.8%		101.9%
{ 広告宣伝費	14,161	4.4%	14,025	4.4%		101.0%
{ 物流費	17,206	5.4%	16,980	5.4%		101.3%
{ 人件費	18,190	5.7%	14,866	4.7%		122.4%
{ その他	12,001	3.7%	10,808	3.5%		111.0%
営業利益	23,203	7.3%	26,400	8.4%	-3,197	87.9%
(退職給付費用を除いた 場合の営業利益)	(28,651)	9.0%	(27,791)	8.8%	(859)	
営業外収支	2,417		2,276			
経常利益	25,620	8.0%	28,676	9.1%	-3,055	89.3%
特別損益収支	-915		-3,155			
当期純利益	14,050	4.4%	14,422	4.6%	-371	97.4%

注)金額は百万円未満を切り捨てて表示しています。

2. 第56期決算(2004年3月期)補足資料(連結・単体)

[連結決算]

記載金額は百万円未満を切り捨てて表示。

(1) 主要計数推移

売上高

(単位:百万円)

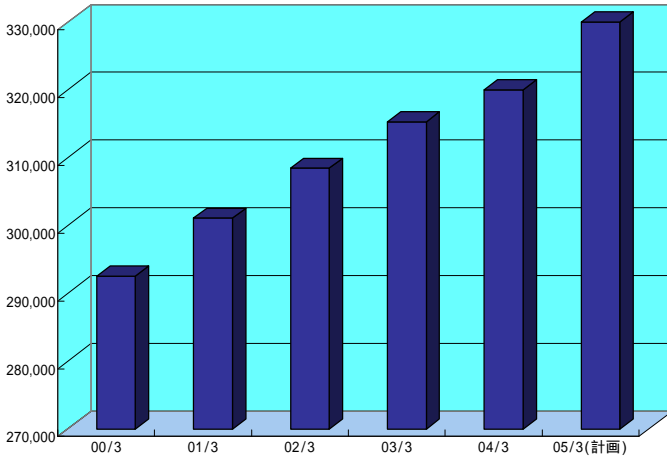

	00/3	01/3	02/3	03/3	04/3	05/3(計画)
売上高	292,540	301,081	308,462	315,279	320,032	330,000

営業利益、経常利益、当期純利益

(単位:百万円)

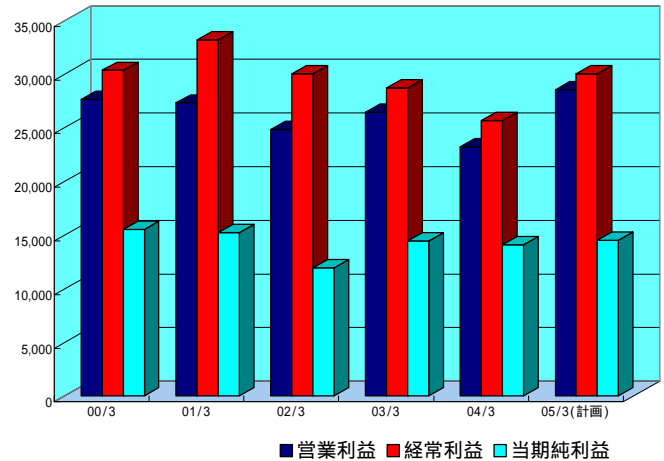

	00/3	01/3	02/3	03/3	04/3	05/3(計画)
営業利益	27,631	27,283	24,816	26,400	23,203	28,500
経常利益	30,329	33,137	29,993	28,676	25,620	30,000
当期純利益	15,519	15,203	11,936	14,422	14,050	14,500

営業外収支

(単位:百万円)

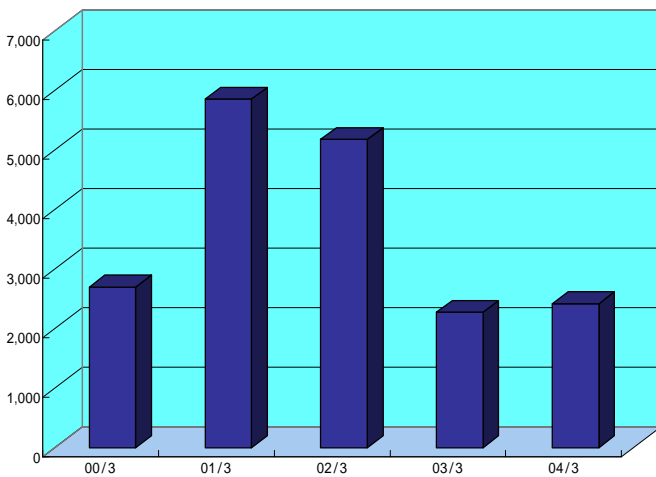

	00/3	01/3	02/3	03/3	04/3
営業外収益	3,279	6,201	5,666	3,427	3,668
営業外費用	581	347	488	1,150	1,250
営業外収支	2,697	5,853	5,177	2,276	2,417

総資産、株主資本、ROE

(単位:百万円)

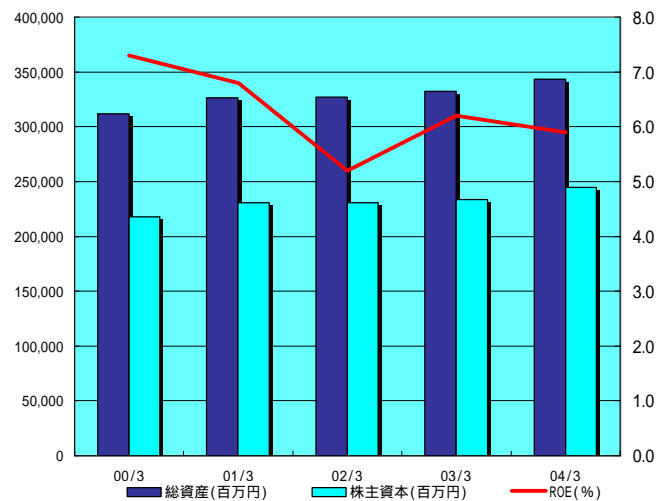

	00/3	01/3	02/3	03/3	04/3
総資産(百万円)	312,075	326,196	326,913	331,994	343,644
株主資本(百万円)	217,991	230,930	230,581	233,707	244,439
ROE(%)	7.3	6.8	5.2	6.2	5.9

設備投資、減価償却費、試験研究費

(単位：百万円)

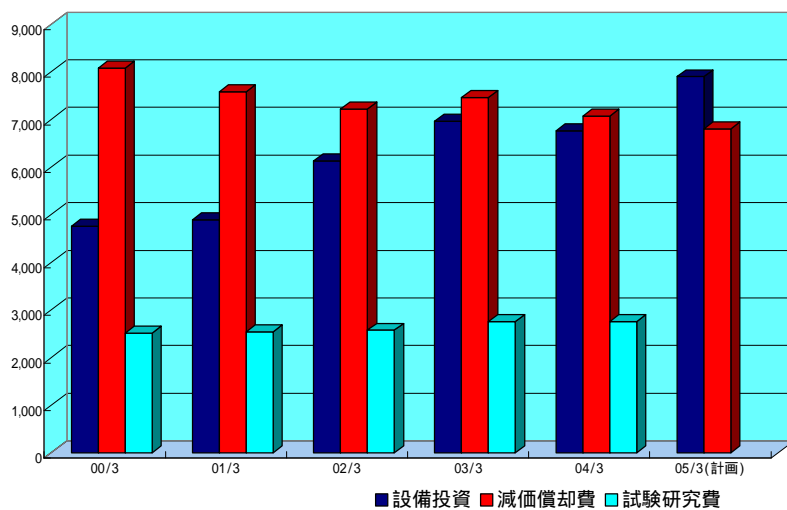

	00/3	01/3	02/3	03/3	04/3	05/3(計画)
設備投資	4,763	4,891	6,132	6,965	6,765	7,900
減価償却費	8,077	7,584	7,223	7,459	7,078	6,800
試験研究費	2,514	2,540	2,578	2,757	2,761	-

設備投資は工事ベースの金額。
減価償却費は有形・無形合計の金額。

(2) 部門別売上高

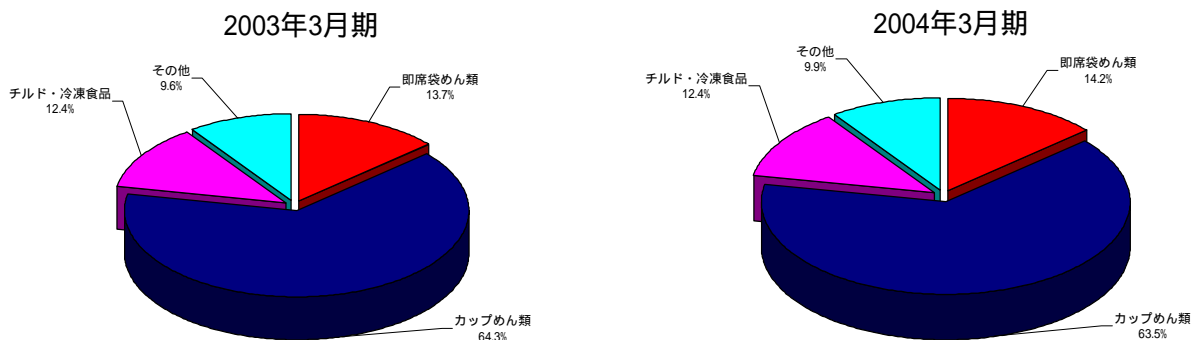

部 門	2003年3月期		2004年3月期		前期比(%)	2005年3月期(計画)
	売上高(百万円)	構成比(%)	売上高(百万円)	構成比(%)		売上高(百万円)
即席袋めん類	43,262	13.7	45,511	14.2	105.2	47,000
カップめん類	202,612	64.3	203,337	63.5	100.4	211,000
チルド・冷凍食品	39,081	12.4	39,701	12.4	101.6	40,500
その他	30,322	9.6	31,482	9.9	103.8	31,500
合計	315,279	100.0	320,032	100.0	101.5	330,000

(3) 売上高総利益率

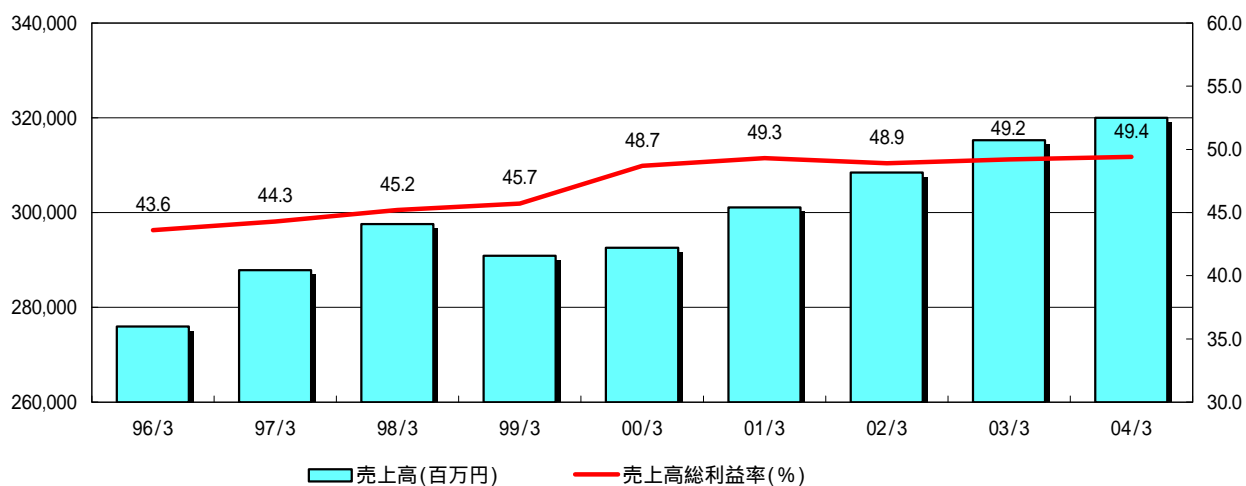

	96/3	97/3	98/3	99/3	00/3	01/3	02/3	03/3	04/3
売上高(百万円)	275,936	287,835	297,551	290,877	292,540	301,081	308,462	315,279	320,032
売上高総利益率(%)	43.6	44.3	45.2	45.7	48.7	49.3	48.9	49.2	49.4

(4) 売上高利益率推移

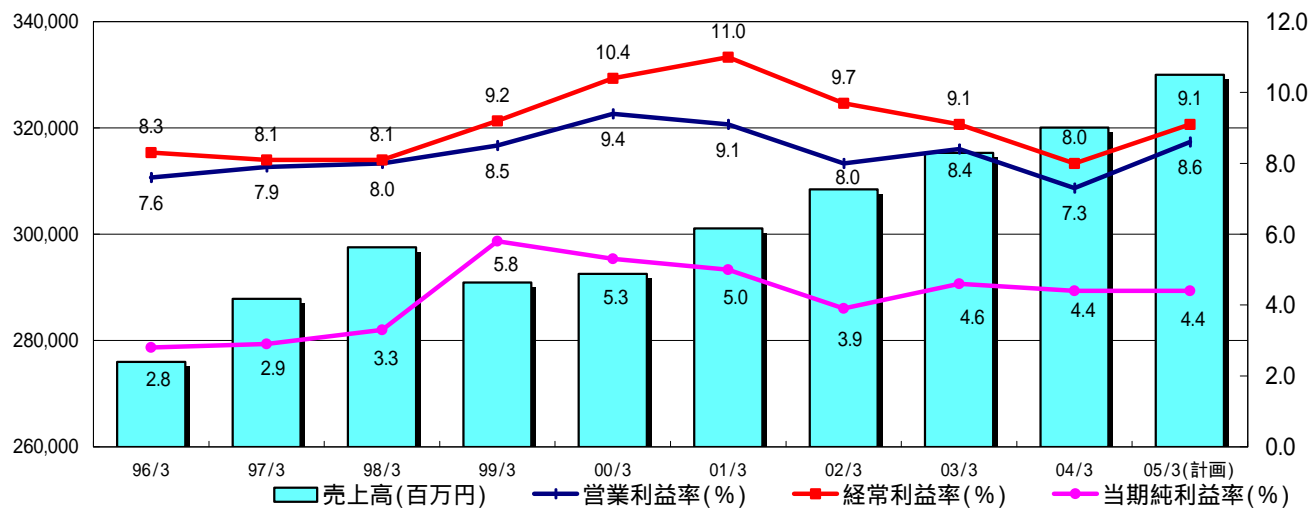

	96/3	97/3	98/3	99/3	00/3	01/3	02/3	03/3	04/3	05/3(計画)
売上高(百万円)	275,936	287,835	297,551	290,877	292,540	301,081	308,462	315,279	320,032	330,000
営業利益率(%)	7.6	7.9	8.0	8.5	9.4	9.1	8.0	8.4	7.3	8.6
経常利益率(%)	8.3	8.1	8.1	9.2	10.4	11.0	9.7	9.1	8.0	9.1
当期純利益率(%)	2.8	2.9	3.3	5.8	5.3	5.0	3.9	4.6	4.4	4.4

(5) 売上高費用比率推移

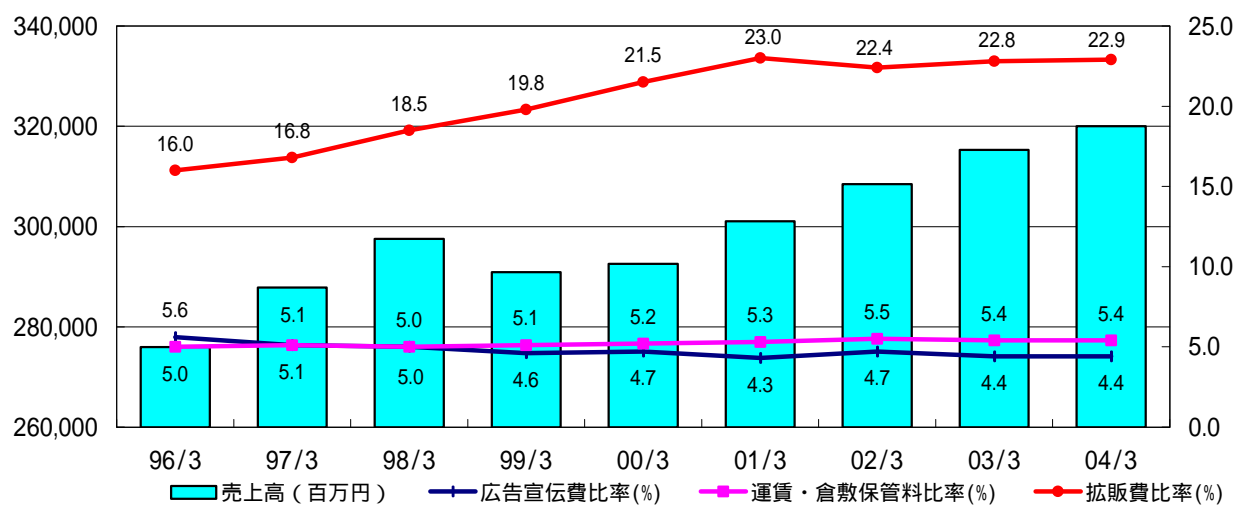

	96/3	97/3	98/3	99/3	00/3	01/3	02/3	03/3	04/3
売上高 (百万円)	275,936	287,835	297,551	290,877	292,540	301,081	308,462	315,279	320,032
広告宣伝費比率 (%)	5.6	5.1	5.0	4.6	4.7	4.3	4.7	4.4	4.4
運賃・倉敷保管料比率 (%)	5.0	5.1	5.0	5.1	5.2	5.3	5.5	5.4	5.4
拡販費比率 (%)	16.0	16.8	18.5	19.8	21.5	23.0	22.4	22.8	22.9

(6) 連単倍率 (2004年3月期)

(単位：百万円)

	連結	単体	連単倍率 (倍)
売上高	320,032	264,868	1.21
営業利益	23,203	20,794	1.12
経常利益	25,620	23,305	1.10
当期純利益	14,050	12,569	1.12

(7) 資産・負債項目の主な増減 (前期末との比較)

現金及び預金	7,760 百万円増加
有価証券	14,200 百万円減少
投資有価証券	28,401 百万円増加

資金を効率的に運用するために債券を購入した結果、投資有価証券が増加しました。

[単体決算]

記載金額は百万円未満を切り捨てて表示。

(1) 主要計数推移

売上高

(単位:百万円)

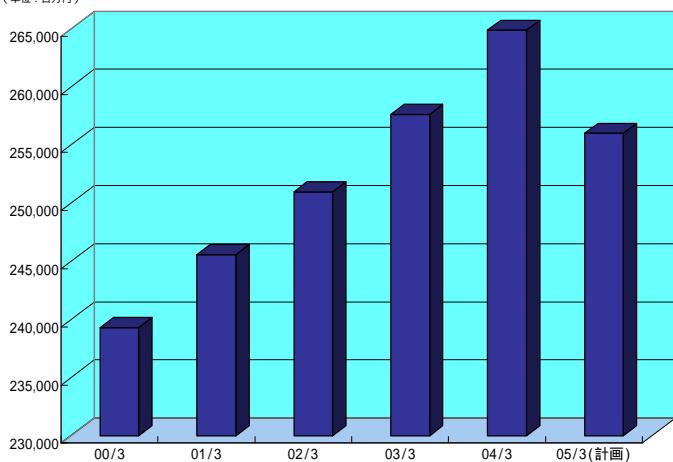

	00/3	01/3	02/3	03/3	04/3	05/3(計画)
売上高	239,280	245,566	250,977	257,628	264,868	256,000

05/3の事業計画で減収となるのは、当期まで一部の子会社製品について親会社を経由して販売していたものを、次年度より子会社の直接販売に切り替えるためです。

営業利益、経常利益、当期純利益

(単位:百万円)

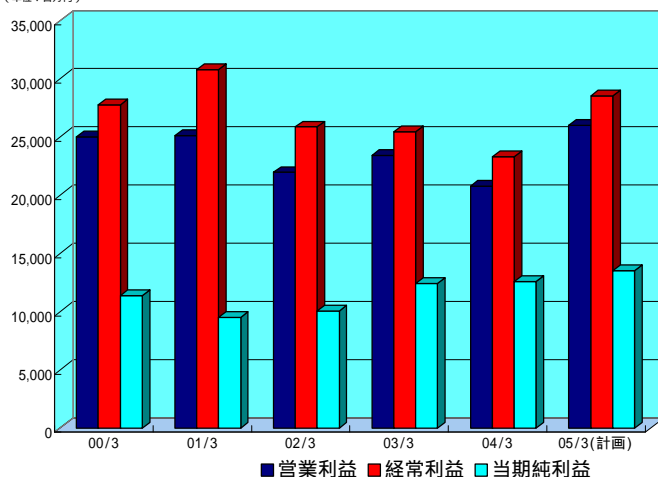

	00/3	01/3	02/3	03/3	04/3	05/3(計画)
営業利益	25,004	25,128	21,951	23,409	20,794	26,000
経常利益	27,767	30,750	25,854	25,445	23,305	28,500
当期純利益	11,381	9,524	10,052	12,439	12,569	13,500

営業外収支

(単位:百万円)

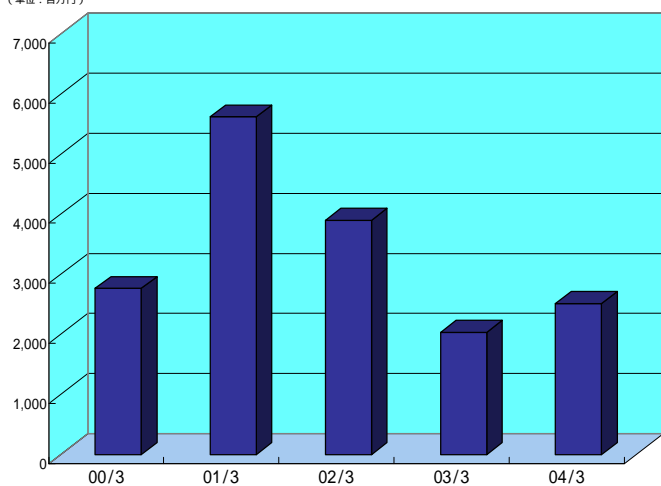

	00/3	01/3	02/3	03/3	04/3
営業外収益	2,878	5,655	4,113	2,747	3,136
営業外費用	114	32	210	711	625
営業外収支	2,763	5,622	3,902	2,035	2,511

総資産、株主資本、ROE

(単位:百万円)

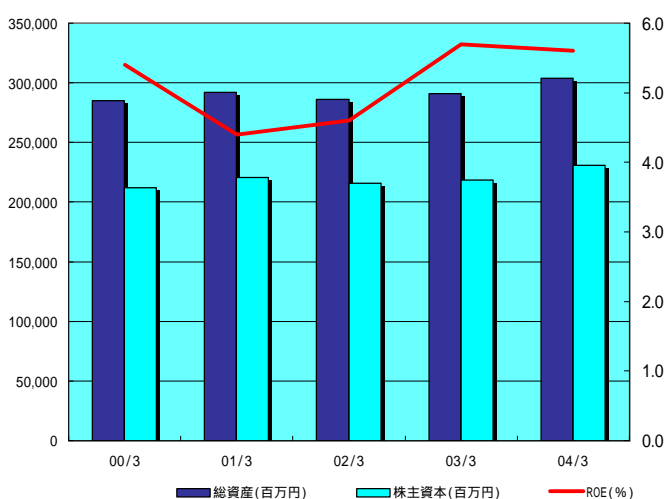

	00/3	01/3	02/3	03/3	04/3
総資産(百万円)	285,031	291,896	285,870	290,837	303,711
株主資本(百万円)	212,115	220,663	215,816	218,613	230,640
ROE(%)	5.4	4.4	4.6	5.7	5.6

設備投資、減価償却費、試験研究費

(単位：百万円)

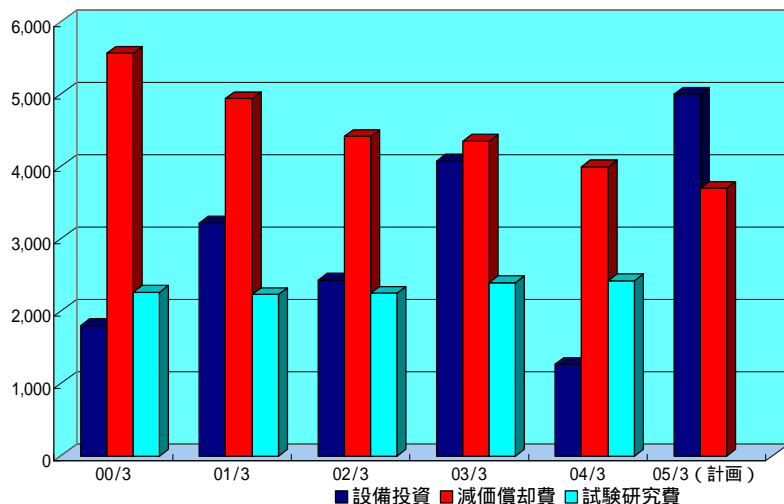

	00/3	01/3	02/3	03/3	04/3	05/3 (計画)
設備投資	1,802	3,217	2,432	4,076	1,265	5,000
減価償却費	5,566	4,936	4,416	4,349	3,995	3,700
試験研究費	2,261	2,230	2,249	2,396	2,422	-

設備投資は工事ベースの金額。
減価償却費は有形・無形合計の金額。

(2) 部門別売上高

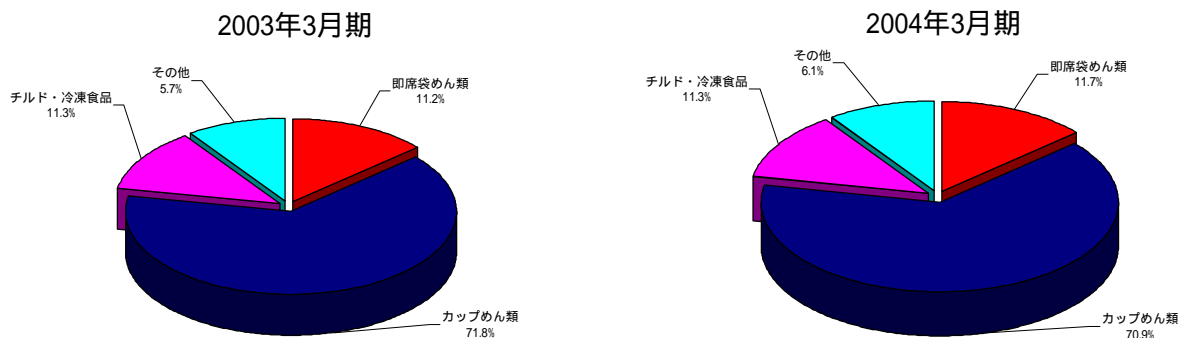

部 門	2003年3月期		2004年3月期		前期比 (%)	2005年3月期 (計画) 売上高 (百万円)
	売上高 (百万円)	構成比 (%)	売上高 (百万円)	構成比 (%)		
即席袋めん類	28,759	11.2	31,079	11.7	108.1	31,000
カップめん類	185,022	71.8	187,667	70.9	101.4	193,000
チルド・冷凍食品	28,997	11.3	29,803	11.3	102.8	28,500
その他	14,848	5.7	16,318	6.1	109.9	3,500
合計	257,628	100.0	264,868	100.0	102.8	256,000

(3) 売上高総利益率

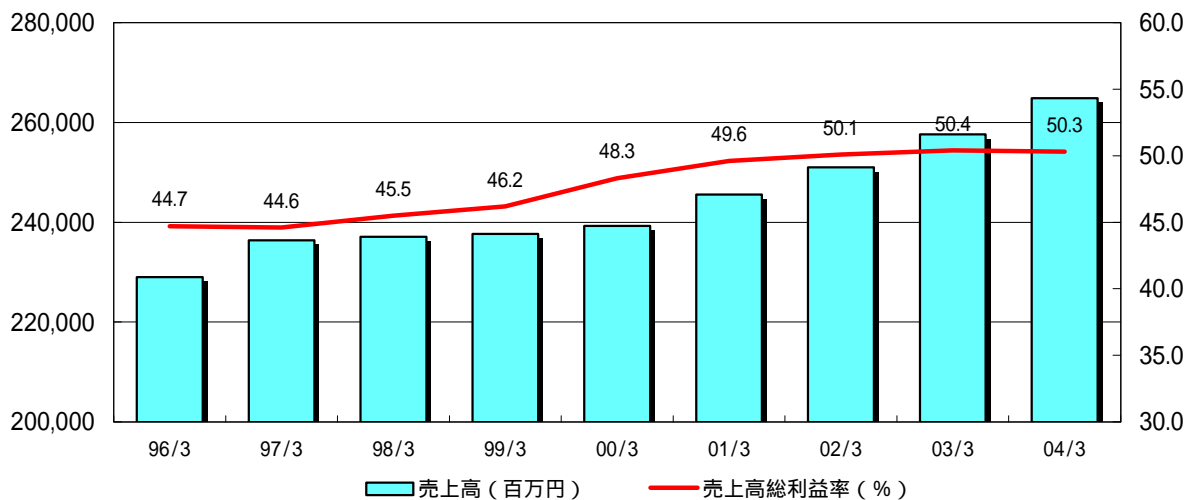

	96/3	97/3	98/3	99/3	00/3	01/3	02/3	03/3	04/3
売上高 (百万円)	228,997	236,395	237,050	237,665	239,280	245,566	250,977	257,628	264,868
売上高総利益率 (%)	44.7	44.6	45.5	46.2	48.3	49.6	50.1	50.4	50.3

(4) 売上高利益率推移

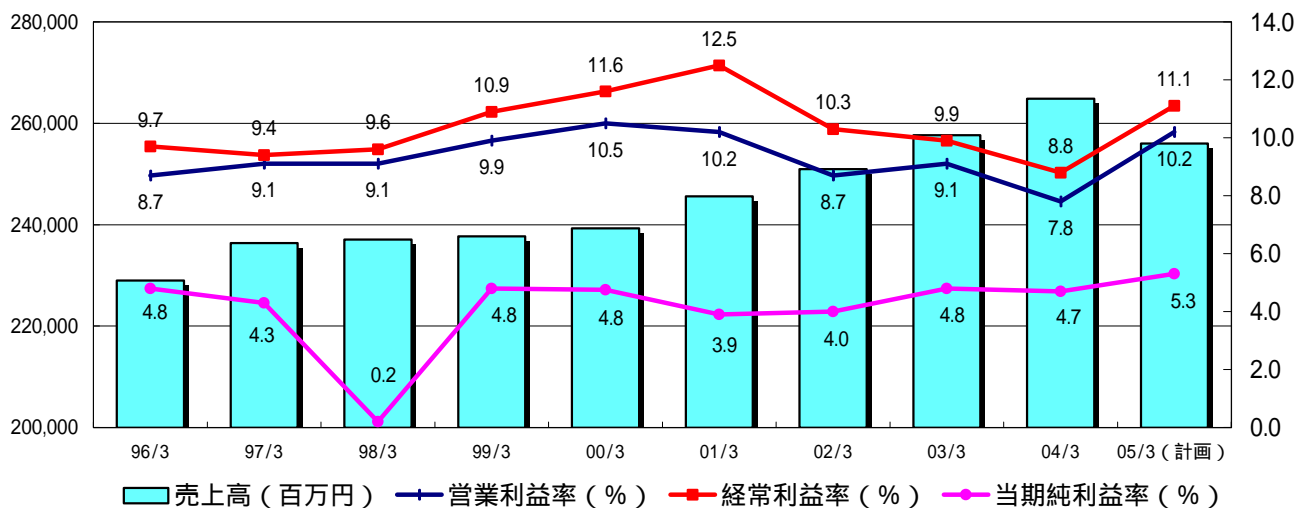

	96/3	97/3	98/3	99/3	00/3	01/3	02/3	03/3	04/3	05/3 (計画)
売上高 (百万円)	228,997	236,395	237,050	237,665	239,280	245,566	250,977	257,628	264,868	256,000
営業利益率 (%)	8.7	9.1	9.1	9.9	10.5	10.2	8.7	9.1	7.8	10.2
経常利益率 (%)	9.7	9.4	9.6	10.9	11.6	12.5	10.3	9.9	8.8	11.1
当期純利益率 (%)	4.8	4.3	0.2	4.8	4.8	3.9	4.0	4.8	4.7	5.3

(5) 売上高費用比率推移

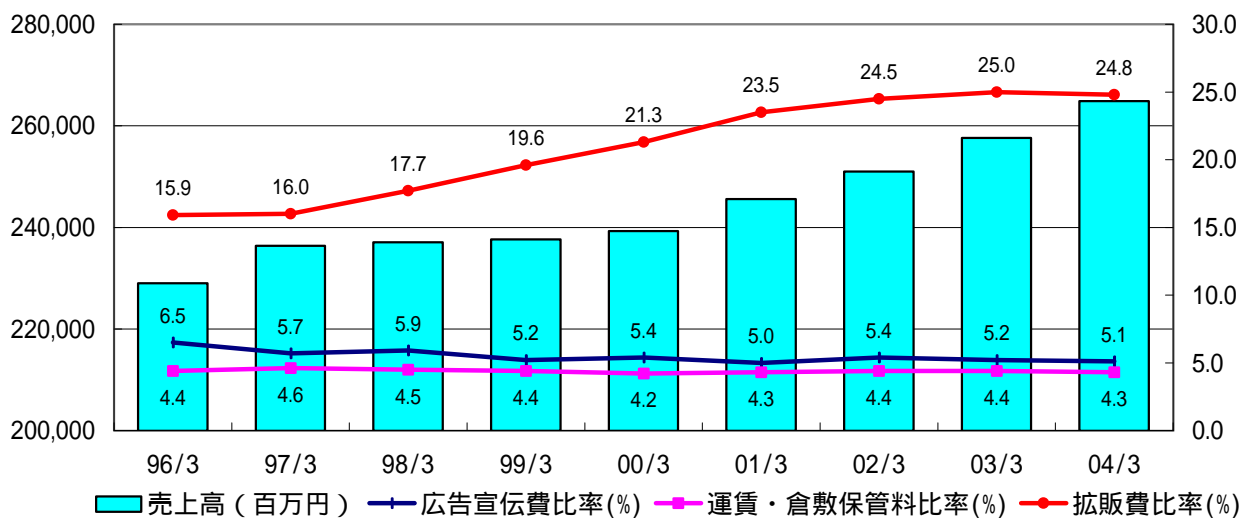

	96/3	97/3	98/3	99/3	00/3	01/3	02/3	03/3	04/3
売上高 (百万円)	228,997	236,395	237,050	237,665	239,280	245,566	250,977	257,628	264,868
広告宣伝費比率 (%)	6.5	5.7	5.9	5.2	5.4	5.0	5.4	5.2	5.1
運賃・倉敷保管料比率 (%)	4.4	4.6	4.5	4.4	4.2	4.3	4.4	4.4	4.3
拡販費比率 (%)	15.9	16.0	17.7	19.6	21.3	23.5	24.5	25.0	24.8

(6) 資産・負債項目の主な増減 (前期末との比較)

現金及び預金 8,876 百万円増加
 有価証券 13,962 百万円減少
 投資有価証券 27,965 百万円増加

資金を効率的に運用するために債券を購入した結果、投資有価証券が増加しました。

【会社の概況】

(金額単位は特記なき限り百万円)

回次		第47期	第48期	第49期	第50期	第51期	第52期	第53期	第54期	第55期	第56期
決算年月		1995.3月期	1996.3月期	1997.3月期	1998.3月期	1999.3月期	2000.3月期	2001.3月期	2002.3月期	2003.3月期	2004.3月期
連	売上高 (伸率)	265,639 2.9	275,936 3.9	287,835 4.3	297,551 3.4	290,877 -2.2	292,540 0.6	301,081 2.9	308,462 2.5	315,279 2.2	320,032 1.5
	営業利益	19,766	20,881	22,851	23,849	24,674	27,631	27,283	24,816	26,400	23,203
	経常利益	21,259	22,848	23,329	24,043	26,887	30,329	33,137	29,993	28,676	25,620
	当期純利益	6,917	7,616	8,439	9,683	16,870	15,519	15,203	11,936	14,422	14,050
	純資産額	186,436	189,743	193,389	194,270	205,895	217,991	230,930	230,581	233,707	244,439
	総資産額	278,187	287,517	288,820	296,195	288,850	312,075	326,196	326,913	331,994	343,644
	1株当たり純資産	円 1,401.95	1,424.94	1,452.30	1,488.13	1,587.32	1,710.88	1,812.45	1,835.03	1,892.89	1,980.14
	" 当期純利益	円 52.06	57.25	63.38	73.35	129.90	120.38	119.32	93.90	115.65	113.61
	配当性向	% 46.1	42.0	41.0	32.4	18.5	22.2	20.1	31.6	25.9	26.4
	株主資本比率	% 67.0	66.0	67.0	65.6	71.3	69.9	70.8	70.5	70.4	71.1
R O E	% 3.7	4.1	4.4	5.0	8.4	7.3	6.8	5.2	6.2	5.9	
R O A	% 2.5	2.7	2.9	3.3	5.8	5.2	4.8	3.7	4.4	4.2	
単	売上高 (伸率)	224,249 3.2	228,997 2.1	236,395 3.2	237,050 0.3	237,665 0.3	239,280 0.7	245,566 2.6	250,977 2.2	257,628 2.6	264,868 2.8
	営業利益	19,203	19,954	21,519	21,688	23,539	25,004	25,128	21,951	23,409	20,794
	経常利益	21,213	22,157	22,209	22,716	25,914	27,767	30,750	25,854	25,445	23,305
	当期純利益	10,827	11,004	10,024	548	11,263	11,381	9,524	10,052	12,439	12,569
	資本金	24,980	25,122	25,122	25,122	25,122	25,122	25,122	25,122	25,122	25,122
	発行済株式総数	千株 132,985	133,161	133,161	130,547	129,716	127,463	127,463	127,463	123,458	123,457
	純資産額	194,520	202,545	209,301	199,548	205,575	212,115	220,663	215,816	218,613	230,640
	総資産額	255,296	268,814	274,482	265,573	267,953	285,031	291,896	285,870	290,837	303,711
	1株当たり純資産	円 1,462.72	1,521.05	1,571.78	1,528.54	1,584.80	1,664.12	1,731.18	1,716.82	1,770.26	1,867.97
	" 配当金	円 24.00	24.00	26.00	24.00	24.00	27.00	24.00	30.00	30.00	30.00
	" 当期純利益	円 81.49	82.73	75.28	4.15	86.72	88.25	74.72	79.05	99.67	101.61
	株主資本比率	% 76.2	75.3	76.3	75.1	76.7	74.4	75.6	75.5	75.2	75.9
	配当性向	% 29.5	29.0	34.5	571.4	27.6	30.2	32.1	37.5	30.1	29.5
	従業員数	人 1,516	1,528	1,566	1,552	1,550	1,402	1,392	1,404	1,440	1,466
R O E	% 5.7	5.5	4.9	0.3	5.6	5.4	4.4	4.6	5.7	5.6	
R O A	% 4.3	4.2	3.7	0.2	4.2	4.1	3.3	3.5	4.3	4.2	
体	売上高 (伸率)	224,249 3.2	228,997 2.1	236,395 3.2	237,050 0.3	237,665 0.3	239,280 0.7	245,566 2.6	250,977 2.2	257,628 2.6	264,868 2.8
	営業利益	19,203	19,954	21,519	21,688	23,539	25,004	25,128	21,951	23,409	20,794
	経常利益	21,213	22,157	22,209	22,716	25,914	27,767	30,750	25,854	25,445	23,305
	当期純利益	10,827	11,004	10,024	548	11,263	11,381	9,524	10,052	12,439	12,569
	資本金	24,980	25,122	25,122	25,122	25,122	25,122	25,122	25,122	25,122	25,122
	発行済株式総数	千株 132,985	133,161	133,161	130,547	129,716	127,463	127,463	127,463	123,458	123,457
	純資産額	194,520	202,545	209,301	199,548	205,575	212,115	220,663	215,816	218,613	230,640
	総資産額	255,296	268,814	274,482	265,573	267,953	285,031	291,896	285,870	290,837	303,711
	1株当たり純資産	円 1,462.72	1,521.05	1,571.78	1,528.54	1,584.80	1,664.12	1,731.18	1,716.82	1,770.26	1,867.97
	" 配当金	円 24.00	24.00	26.00	24.00	24.00	27.00	24.00	30.00	30.00	30.00
	" 当期純利益	円 81.49	82.73	75.28	4.15	86.72	88.25	74.72	79.05	99.67	101.61
	株主資本比率	% 76.2	75.3	76.3	75.1	76.7	74.4	75.6	75.5	75.2	75.9
	配当性向	% 29.5	29.0	34.5	571.4	27.6	30.2	32.1	37.5	30.1	29.5
	従業員数	人 1,516	1,528	1,566	1,552	1,550	1,402	1,392	1,404	1,440	1,466
R O E	% 5.7	5.5	4.9	0.3	5.6	5.4	4.4	4.6	5.7	5.6	
R O A	% 4.3	4.2	3.7	0.2	4.2	4.1	3.3	3.5	4.3	4.2	

(注) 従業員数については2000年3月期より出向者を除いている。
記載金額は百万円未満を切り捨てて表示している。
発行済株式総数については2003年3月期より期末自己株式数を除いている。